

Apresentação Institucional

Sobre a OpServices

Fabricante de software focada no gerenciamento de ambientes de TI e Telecom e processos de negócios.

- Mais de 12 anos de experiência no monitoramento de indicadores de infraestrutura;
- Operação em Porto Alegre (matriz) e São Paulo;
- Mais de 30 revendas comerciais em toda América Latina;
- Mais de **200 mil indicadores gerenciados** de clientes médio e grande porte, líderes em seu segmento de atuação.

Assumir o controle nunca foi tão fácil!

Sobre o OpMon

- É uma plataforma completa para a governança de TI e Telecom, monitoramento de processos de negócio e gerenciamento de redes e sistemas;
- Permite acompanhar em tempo real o desempenho das atividades da empresa e seus resultados;
- Possibilita que as empresas antecipem-se aos problemas, identificando a causa raiz;
- Permite auxiliar na transparência dos processos e serviços mostrando indicadores através de dashboards dinâmicos para toda a organização.

Principais diferenciais competitivos

- Relatórios sobre impacto financeiro, disponibilidade e plano de capacidade com previsão futura;
- Flexibilidade para desenvolvimento de novos recursos adequados a realidade de cada empresa;
- O melhor editor de Dashboards de TI do mercado. Apresenta todas as informações relevantes para o negócio em uma única tela, o que facilita a tomada de decisão;
- Visão centralizada para indicadores de negócio, gestão e infraestrutura de TI;
- Integra-se com diferentes soluções. Ex: Service Desk, ERP, Inventário, etc.;
- Monitoramento da experiência do usuário;
- Suporte local e em português.
- Alta performance e escalabilidade para gerenciamento e alta disponibilidade através de instalação em cluster.

Principais features

- Console gráfica para configurações;
- Interface multilinguagem;
- Gerenciamento de disponibilidade (SLA/ANS);
- Gerenciamento de nível de serviço (SLM/GNS);
- Cortes de tempo para geração de relatórios;
- Planejamento de capacidade com previsão futura de esgotamento de recursos (future projection);
- Monitoração com linhas de tendências (trendlines);
- Alarmes a partir de linhas de base (baseline);
- Gerenciamento de capacidade (CP/capacity planning);

Principais features

- Dashboards (editáveis) que apresentam toda a informação relevante em uma única tela;
- Catálogo de Serviços;
- Alta performance e escalabilidade para gerenciamento;
- Compatibilidade com biblioteca de plugins Nagios Exchange;
- Agendamento e envio automático de relatórios por e-mail;
- Gráficos em tempo real e histórico real, sem dados sumarizados;
- Análise de impacto;
- Gerenciamento de documentação e configuração.

O que pode ser monitorado?

OpMon possibilita a monitoração **de qualquer tipo de dispositivo que gere dados ou processos de negócios**. Se conseguimos acessar a informação, nós podemos monitorar! Veja alguns exemplos:

- Redes (roteadores, switches, etc);
- Servidores de diversos SOs;
- Experiência do usuário;
- Web e FTP;
- E-mail e aplicações;
- Sistemas ERP, Service Desk;
- Banco de dados.

Treinamentos online

- Todos os treinamentos de OpMon estão disponíveis em plataforma de EAD;
- Além das aulas não presenciais, todas as provas são feitas online;
- Disponibilizado um instrutor para responder dúvidas em horários específicos;
- Certificado gerado após o término do curso;
- Inscrição mediante doação de R\$200,00/aluno para instituição não governamental indicada pela OpServices ou empresa contratante.

Base de conhecimento

- Portal com a documentação online de todos os produtos desenvolvidos;
- Acesso: <http://kb.opservices.com.br>
- Guias de instalação, primeiros-passos e configurações;
- Manuais e área para responder dúvidas online;
- Repositório com agentes e plugins;
- Abertura de chamados online.

Interface de visão tática

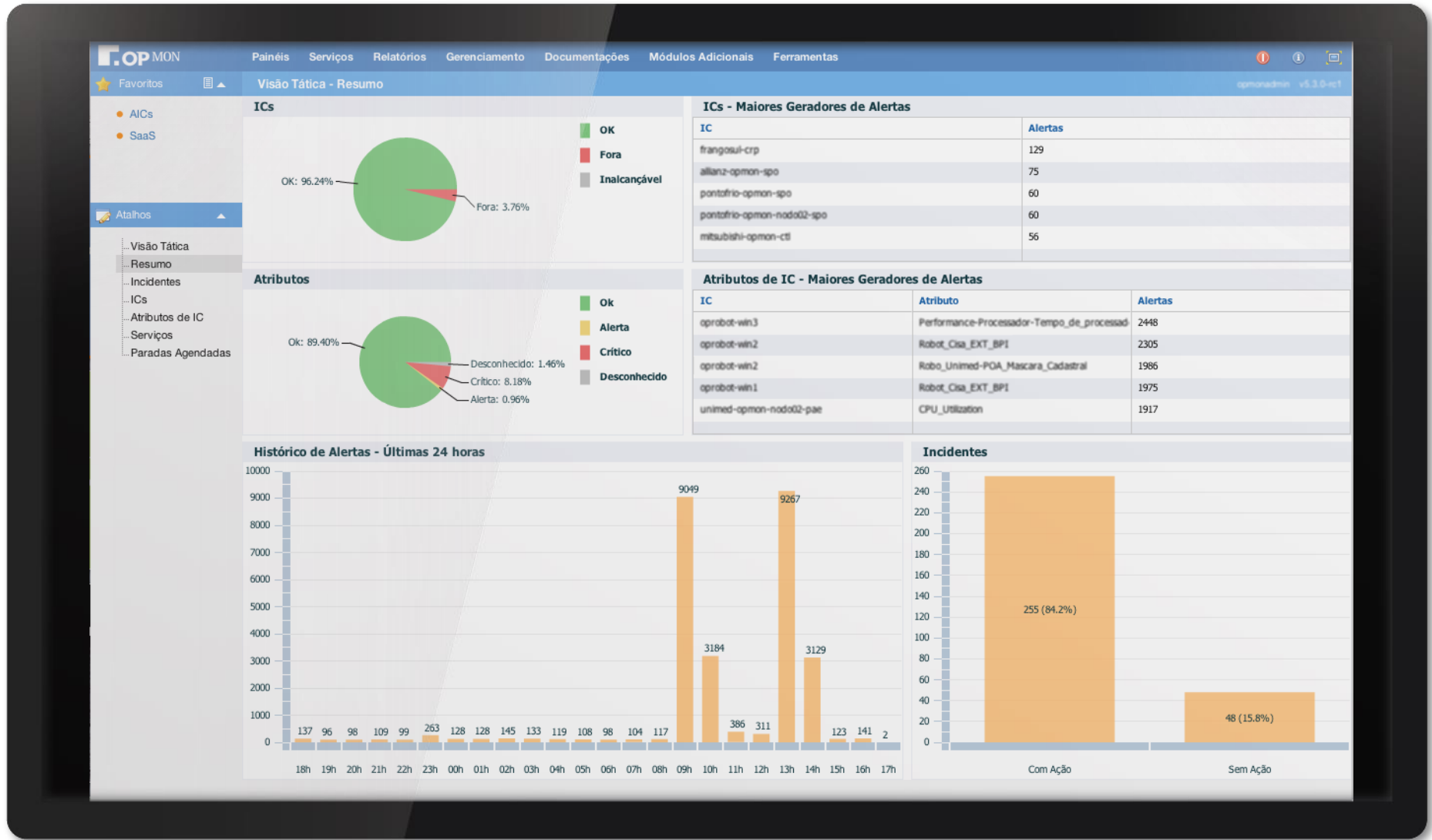

Relatório de capacidade/performance

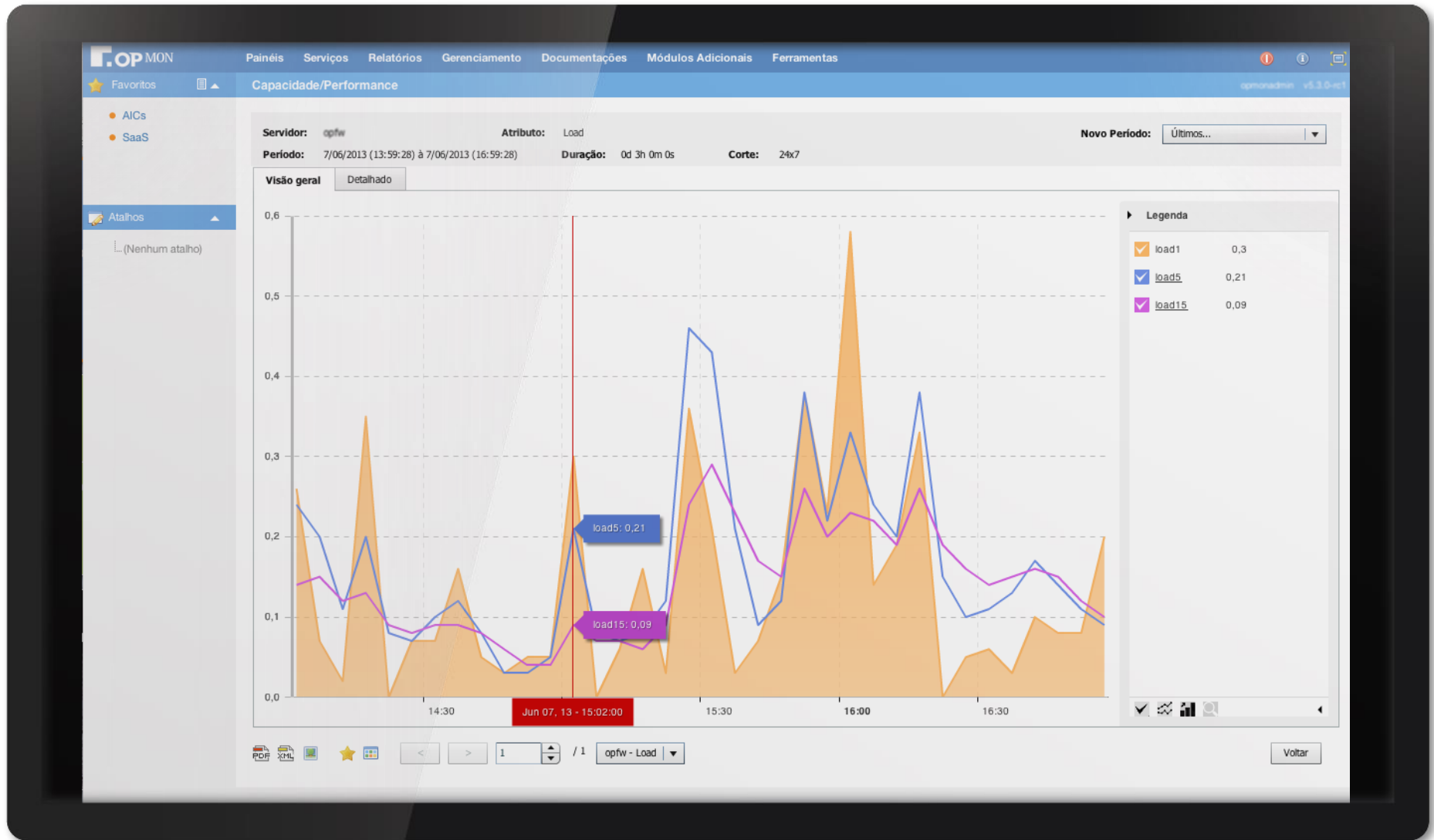

Real-time graph popup

Attribute	Value
cpu_utilization	23
idle	53
lowwait	24
nice	0
system	3
user	19

The background grid shows the following services and their status:

Service	Status	Time	Duration	Message
Host-Alive	Ok	11/07 14:41	366d 2h	OK OK - Packet loss
CLI05-Firewall	Up	11/07 14:54	628d 23h	OK - 127.0.0.1: , rta 0.042ms, lost 0%
/	Ok	11/07 14:45	341d 20h	DISK OK - free space: / 124773 MB (85% inode=99%):
/var	Ok	11/07 14:45	444d 6h	DISK OK - free space: / 124773 MB (85% inode=99%):
Apache	Ok	11/07 14:45	48d 22h	PROCS OK: 6 processes with command name 'httpd'
Conexoes-Ativas-HTTP	Ok	11/07 14:40	366d 2h	conexões abertas 0
Conexoes-Ativas-HTTPS	Ok	11/07 14:37	366d 2h	conexões abertas 0
Conexoes-Ativas-IMAP				
Conexoes-Ativas-Virus				
Conexoes-Timewait-HTTP				
Conexoes-Timewait-HTTPS				
Conexoes-Timewait-Virus				
CPU_Utilization	Ok			
CROND				
Fprobe				
Host-Alive				
HTTP				
Load				
Porta-TCP-Antivirus				
PostgreSQL				
Proxy_WEB				
SNMPD				
SSH				
SSHD				
Swap				
CLI05-Loja01	Up	11/07 14:54	628d 23h	OK - 65.42% cache utilizado
Contingencia-Discada	Critical (3/3)	11/07 14:57	13h 24m	CRITICAL - Hosts 192.168.15.101 Packet
Host-Alive	Ok	11/07 14:44	366d 2h	OK - Host 192.168.15.1 Packet
Link-Principal	Ok	11/07 14:43	366d 2h	OK - Host 192.168.15.1 Packet
Utilizacao-DownStream	Ok	11/07 14:43	366d 2h	OK - Utilização em 0.02%

Relatório de disponibilidade

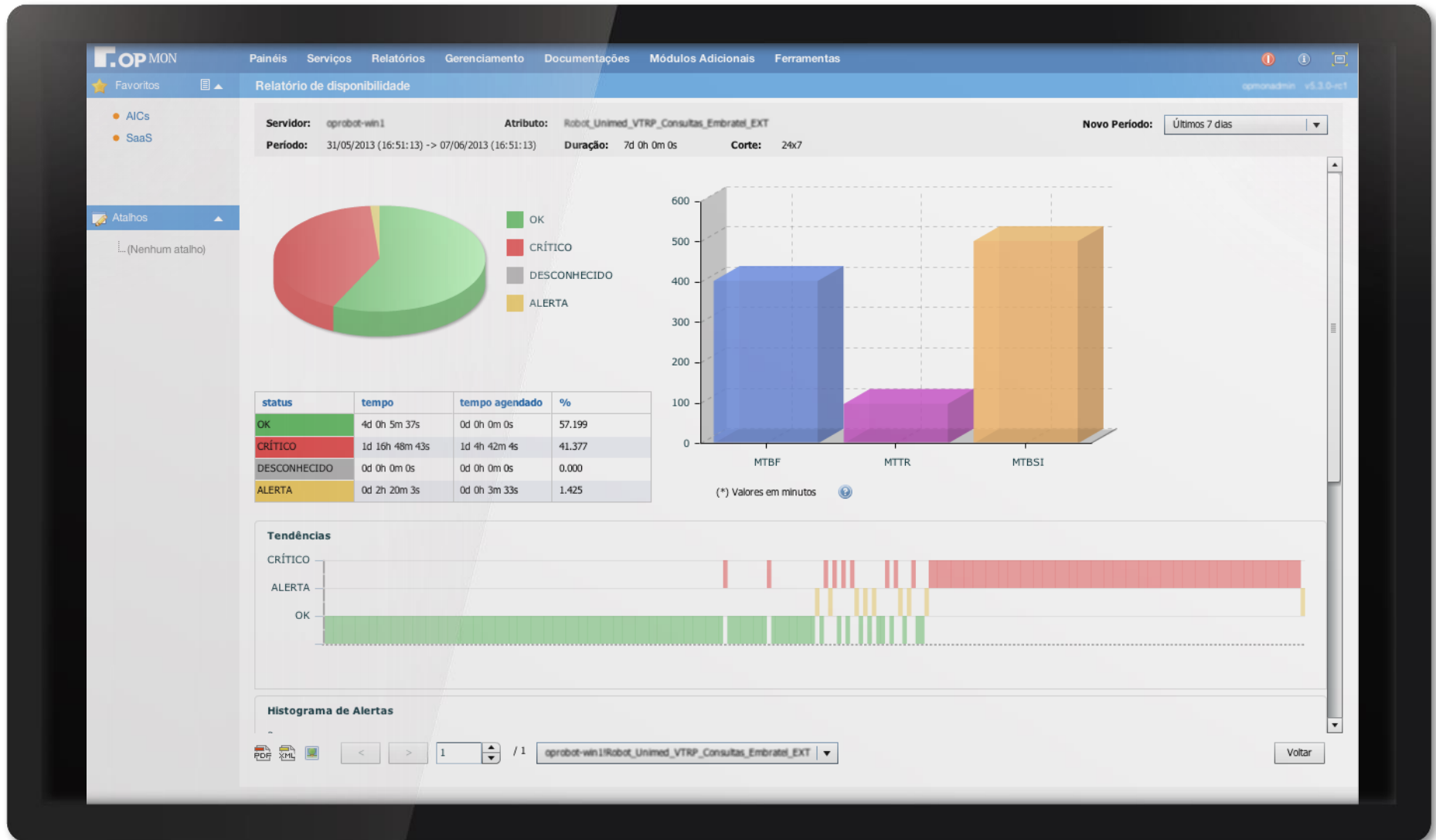

Formas de comercialização

AQUISIÇÃO DE LICENÇAS

- Valor pago pela aquisição de licenças, de acordo com o número de devices (IC) a serem monitorados;
- O cliente administra a solução;
- Anualmente 25% do valor para upgrade;
- Gerencia número ilimitado de serviços (AICs).

LICENÇA DE USO

- Valor mensal pago por device/ (IC) monitorado;
- O cliente administra a solução;
- Gerencia número ilimitado de serviços (AICs).

Professional Services

Serviços Prestados

- O cliente pode contratar pacotes de horas para suporte e desenvolvimento;
- A abertura de solicitações será realizada através da interface web disponibilizada pela Central de Serviços OpServices;
- O cliente pode contratar serviços de instalação.

ATIVIDADES CONTEMPLADAS

- Consultorias:
 - *Catálogos de serviço*
 - *Dashboards*
 - *Desenvolvimento de Robôs*
 - *Desenvolvimento de Plugins*
- Dúvidas e informações;
- Manutenção planejada;
- Nova licença;
- Suporte a configuração;
- Upgrade de versão.

Dashboards gerenciáveis que
facilitam sua tomada de decisão!

Dashboards

- O gestor determina quais KPIs deseja monitorar e compartilhar;
- Amplia a visibilidade da TI para as outras áreas da empresa;
- Mostra o estado dos processos de negócios e serviços de TI.

% NO MOMENTO

CONFIRMADAS

NEGADAS

DESFAZIMENTOS

TRANSAÇÕES
POR MINUTO

319

VALOR ACUMULADO
POR DIA

79.562,22

DISPONIBILIDADE
DO DIA

99.68%

SOLUÇÃO

CONEXÃO

BANDEIRA

AUTORIZADOR

TIPO

SERVIÇO

VOLUME DA HORA

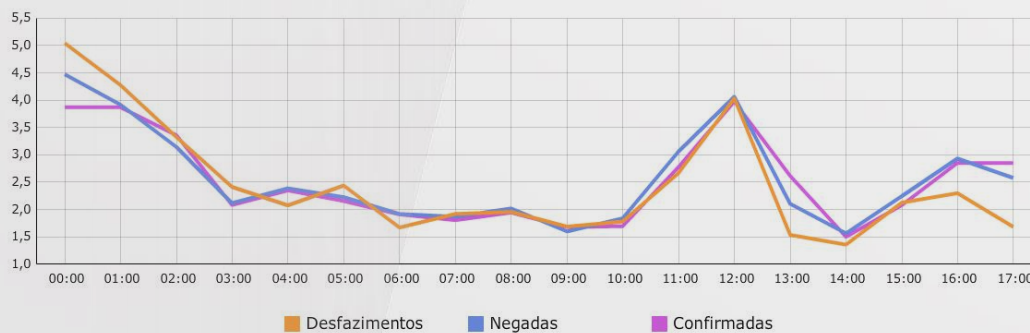

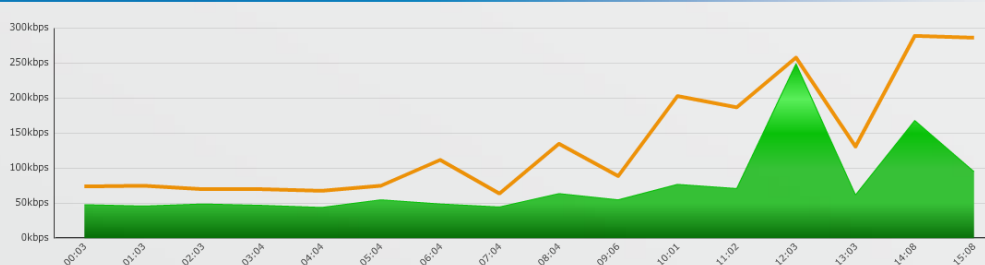
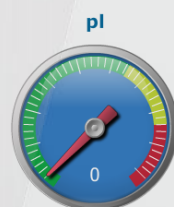
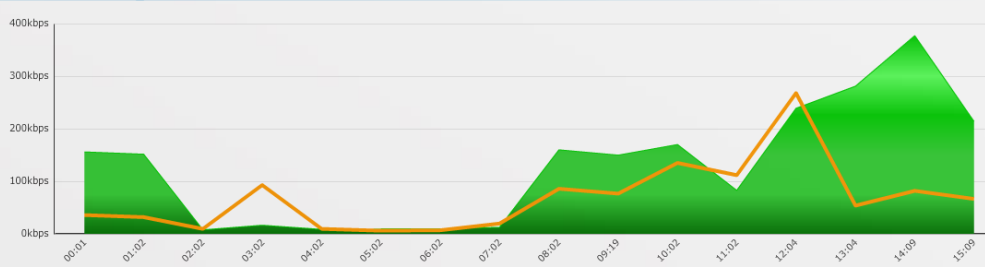
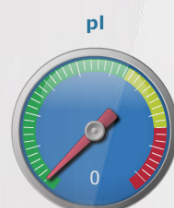
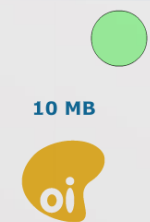
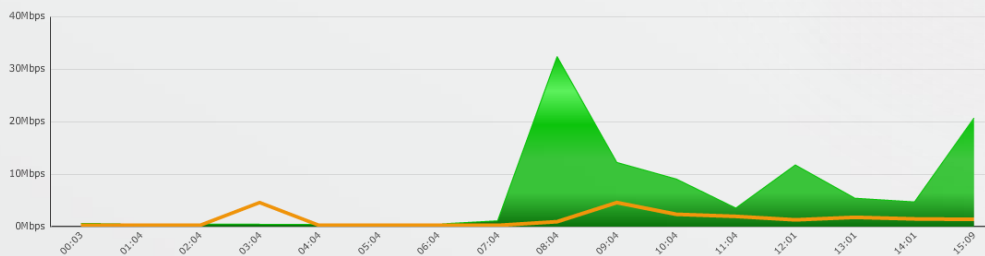
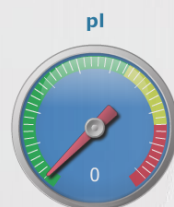

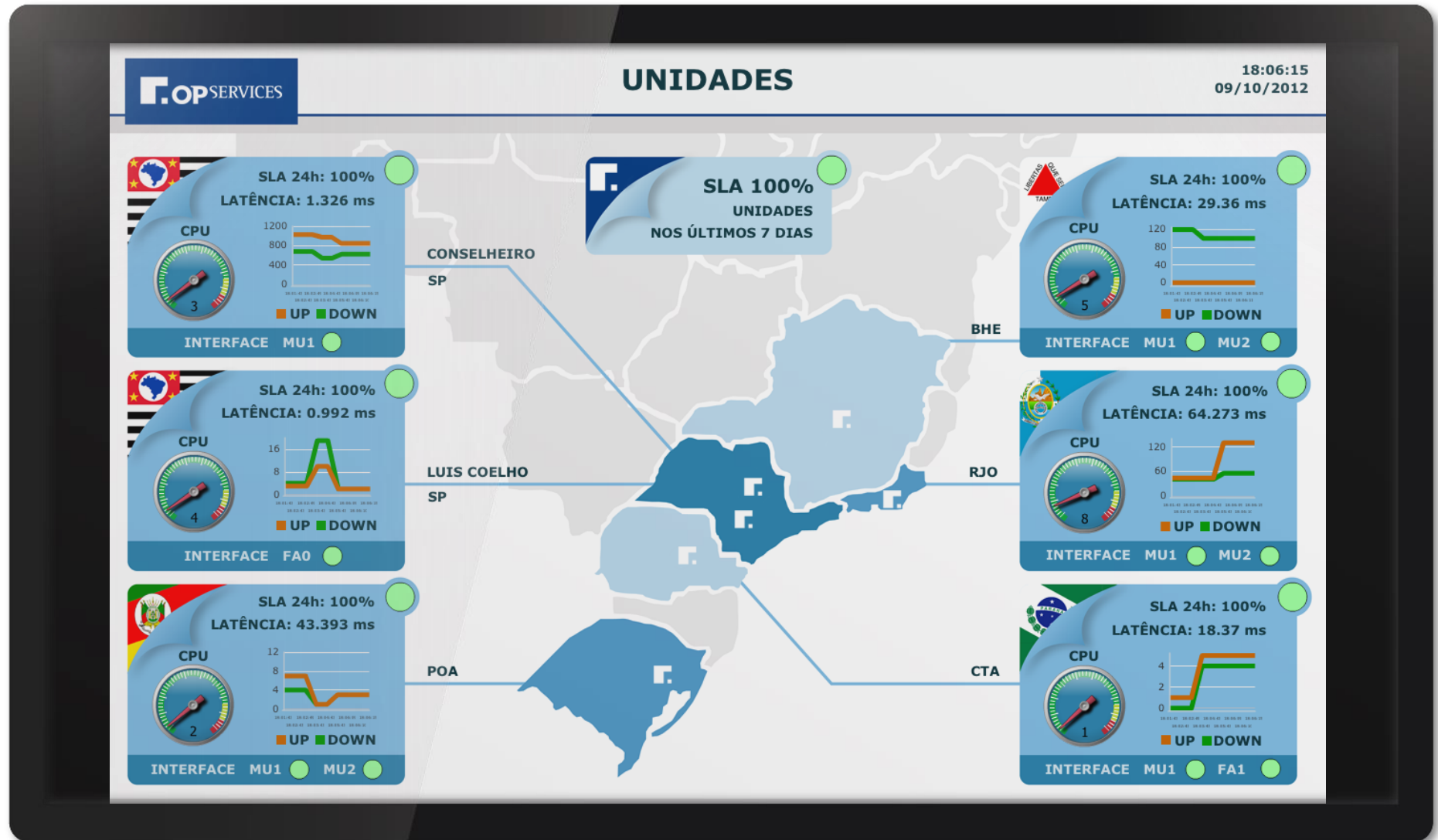

REDES	CONEXÃO	QUEDAS	TX Qtde	RX Qtde	STATUS	DISPONIBILIDADE
	192.10.556.25:69231	0	10	7		
	192.10.556.25:69262	15	117	98		
	192.10.556.25:69865	1	28	25		
	192.10.556.25:69449	0	21	14		
	192.10.556.25:69458	0	60	55		
	192.10.556.25:69466	4	52	48		

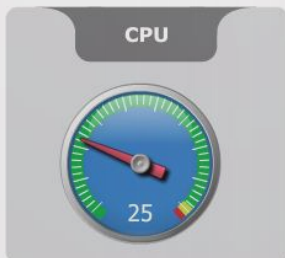
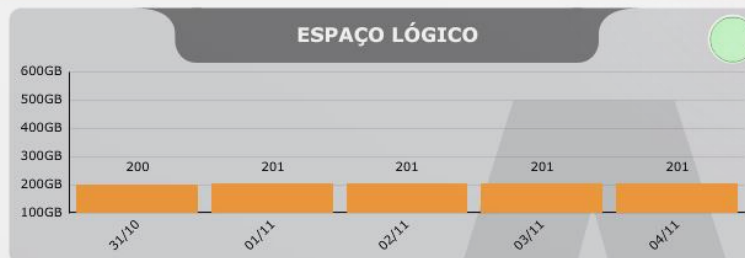
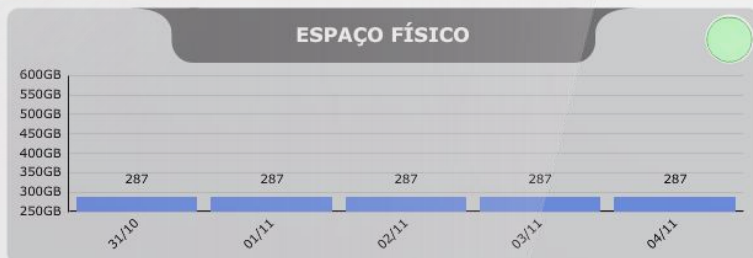

Veja o que passa através da sua rede!

Recursos e features

- TOP traffic utilization Dashboard;
- Dashboards com detalhamento de tráfego da rede;
- Sondas/Probes ilimitadas;
- Armazenamento de até 2 anos de dados de tráfego;
- Suporte a tecnologia de NetFLOW 5;
- Drill down de diferentes combinações dos campos de NetFLOW e Probes;
- API para relatórios customizados e alarmes;
- Alertas e relatórios em tempo real;
- Integração completa com o OpMon para alarmes e capacity planning;
- Agentes de monitoramento para análise de tráfego.

5 Motivos para adquirir o módulo de tráfego de rede

- Entender o comportamento de tráfego da sua organização;
- Identificar a origem dos problemas gerados por anomalias do tráfego;
- Validar o impacto das mudanças planejadas na rede;
- Identificar a causa-raíz do congestionamento da rede;
- Medir o consumo de links de cada aplicação ou usuário;
- Identificar quais são as aplicações que mais consomem banda.

Comercialização

- Pode ser vendido separadamente sem adquirir o OpMon (10 lcs gratuitos);
- Aquisição de licença;
- **Custo de licença 1.499,00** (pagamento único);
- Direito 3 incidentes de suporte (via site);
- Após o primeiro ano **renovação de suporte e upgrade - R\$ 375,00** (opcional).

A visão do seu negócio na palma da mão

OpMon Dashboard Presenter (tablets Android e iOS)

Permite visualização de dashboards do OpMon em tablets:

- Gráficos na palma da mão;
- Gratuito no iTunes e Google Play.

OpMon Dashboard Presenter (tablets Android e iOS)

Permite visualização de dashboards do OpMon em tablets:

- Gráficos na palma da mão;
- Gratuito no iTunes e Google Play.

OpMon Dashboard Presenter (tablets Android e iOS)

Permite visualização de dashboards do OpMon em tablets:

- Gráficos na palma da mão;
- Gratuito no iTunes e Google Play.

Simule a real experiência do
usuário através de robôs!

Sobre o OpCEM

A solução permite ao gestor qualificar constantemente o serviço oferecido ao consumidor.

Permite detectar:

- Insatisfação dos usuários;
- Congestionamento de linhas telefônicas;
- Descumprimento de SLAs;
- Perda de receita;
- Não atingimento de metas de qualidade.

Como funciona

Pode fazer todo o caminho necessário para fazer uma compra em loja virtual, verificando:

- Velocidade;
- Disponibilidade de links e serviços;
- Situações em que erros ocorrem;
- Real dimensão do problema;
- Impacto.

Visão das ações de um robô para realizar uma rotina de um banco

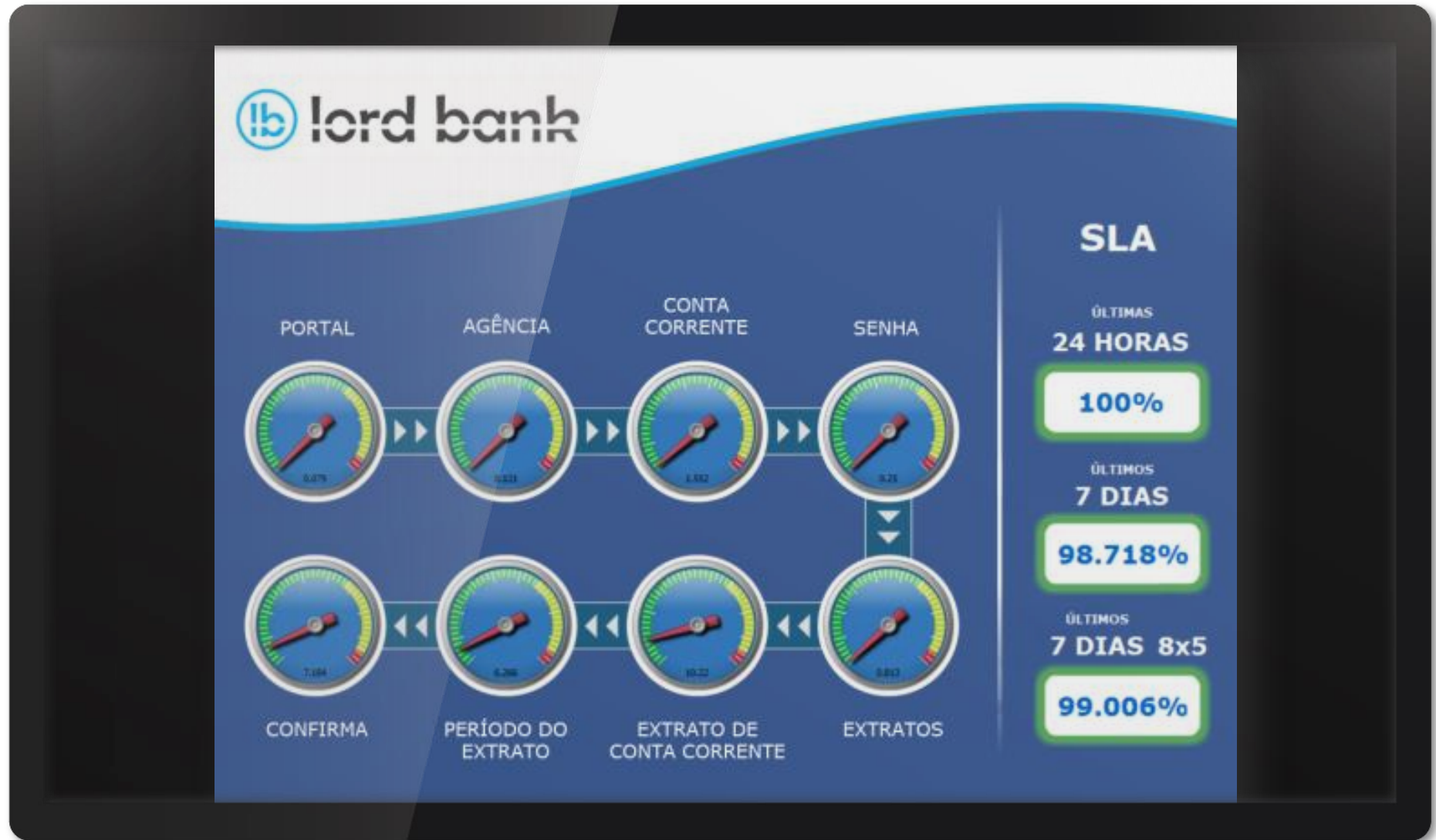

Correlacione eventos a partir de
uma interface gráfica fácil e intuitiva!

Sobre o EventGuard

Ferramenta para correlacionamento de eventos. Possui uma interface gráfica fácil e intuitiva (*drag and drop*) que cria regras complexas e de grande valor para o negócio.

Por que correlacionar eventos?

- Ligar eventos diferentes para disparar alarmes;
- Aumentar a segurança e melhoria nos processos;
- Aumentar o poder de controle dos gestores que realmente conhecem os processos da sua empresa;
- Evitar falha humana no controle.

- Service - opbackup (CPU_Utilization):** A component with attributes: state, description, cpu_utilization, idle, lowait, nice, system, user. It is connected to a 'Condição' (Condition) block with the operator '!=', value 'OK', and a 'OU Lógico' (OR Logical) block.
- Service - opbackup (state):** A component with attributes: state, description, /usr/local/backup. It is connected to a 'Condição' block with the operator '=', value 'CRÍTICO', and an 'OU Lógico' block.
- Service - opbackup (state):** A component with attributes: state, description, /usr/local/backup. It is connected to a 'Condição' block with the operator '=', value 'CRÍTICO', and an 'OU Lógico' block.
- OU Lógico (OR Logical):** A block that combines the outputs of the first two 'OU Lógico' blocks.
- Sequência (Sequence):** A block that receives input from the 'OU Lógico' block and leads to an 'E Lógico' (AND Logical) block.
- E Lógico (AND Logical):** A block that combines the outputs of the 'Sequência' block and the 'OU Lógico' block from the second service component.
- Ação (Action):** A block with 'Estado' (State) set to 'CRÍTICO' and 'Mensagem' (Message) set to 'Sistema de backup indisponível'.

The console at the bottom displays the following SQL query:

```
select * from pattern [ every ((OpMonServiceStatusEvent (cast(service_id,string) = '70313', cast(host_id,string) = '4083', cast(state,string) = '2') or ( and ( [3] OpMonServiceStatusEvent (cast(service_id,string) = '70096', cast(host_id,string) = '4083', cast(state,string) = '0') and not timer:interval(1 hour)))))) ]
```

The right sidebar shows the 'Modo de Edição' (Edit Mode) with a 'Classes de Eventos' (Event Classes) section and a 'Componentes' (Components) section containing various logical operators and actions.

Lista de regras de correlação

Área de criação e edição

Console codificada da correlação

Regras complexas de correlação

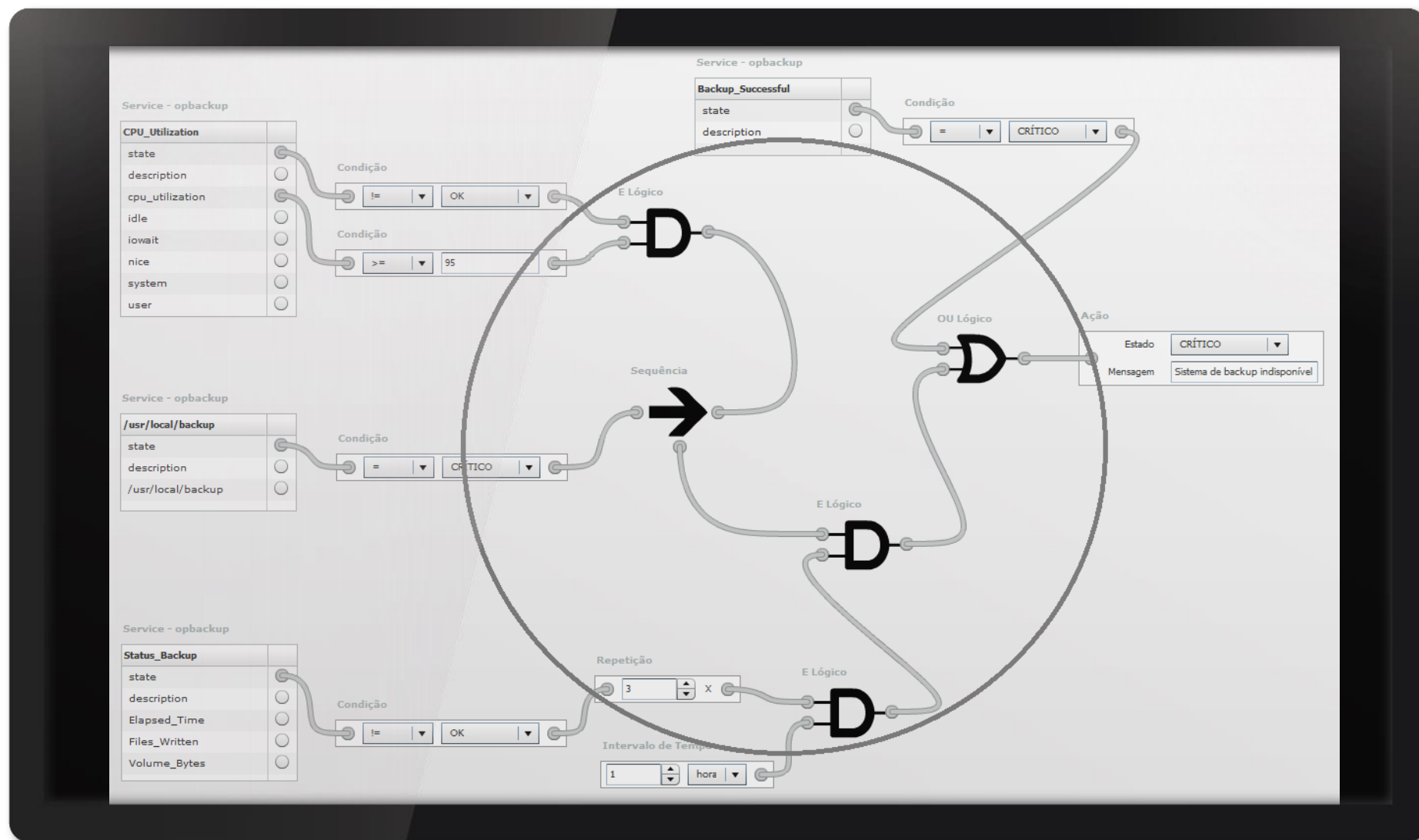

Integração
OpMon + Service Desk

Processos ITIL

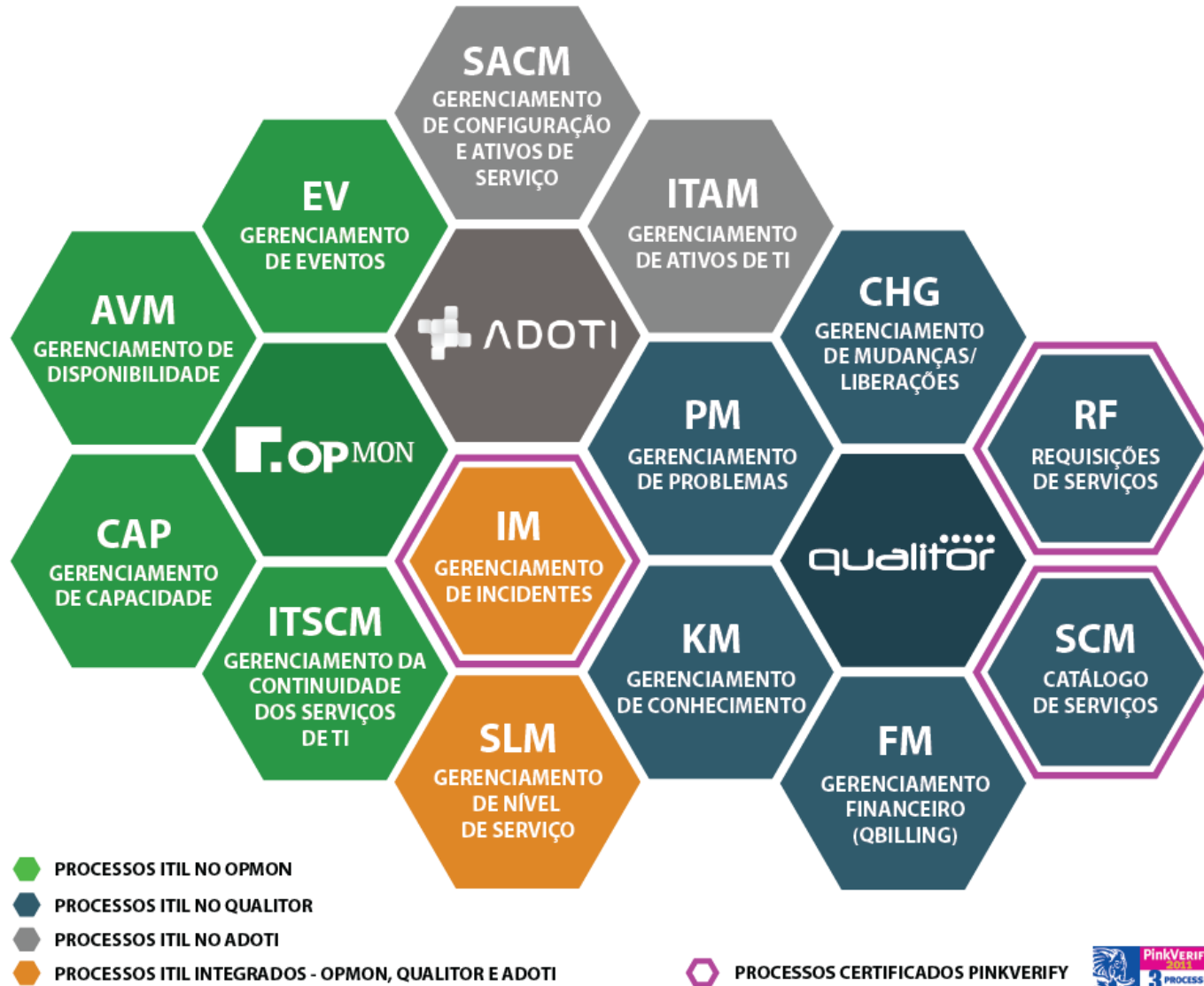

Recursos e funcionalidades

- Integração desenvolvida com tecnologia webservices;
- Abertura automática de incidentes no Service Desk a partir de eventos do OpMon;
- Associação do IC ao chamado de incidente no momento do seu registro;
- Flexibilidade de definições na abertura de chamados (Serviço, SLA, Prioridade, Responsáveis);
- Registro automático de comentário/ação no OpMon com número do chamado;
- Processo de atualização do CMDB a partir do inventario e monitoramento do OpMon;
- Gerenciamento da configuração dos ICs no CMDB com versionamento automático;
- Dashboards e relatórios customizáveis de KPIs do Service Desk no OpMon.

Dashboard de integração do OpMon + Service Desk

Alguns clientes que confiam nas nossas soluções

